МАРТ
16
1940 во
№ 37 (1181)
ДОНЫС 10 ур.

СТАВ СТРАНАЯССА ПРОЛЕТАРИЙЯС, ӦТУВТЧӦЙ!

КОМИ КОМСОМОЛЕЦ

ГАЗЕТ ЛЭДЗӦНЫ
ВЛКСМ
КОМИ ОБКОМ
ДА СЫКТЫВКАРСА
ГОРКОМ

УКАЗ

СССР-са Верховнӧй Сӧвет Президиумлӧн

СССР-са Верховнӧй Сӧветлысь VI-ӧд Сессия чукӧртӧм йылысь

Чукӧртны Сӧветскӧй Социалистическӧй Республикаяс Союзса Верховнӧй Сӧветлысь VI-ӧд Сессия тавося март 29-ӧд лунӧ Москва карын.

СССР Верховнӧй Сӧвет Президиумса Председатель
М. КАЛИНИН.

СССР Верховнӧй Сӧвет Президиумса Секретарь
А. ГОРКИН.

Москва, Кремль. Март 14 лун, 1940 во.

ТУЛЫС ВОДЗВЫЛЫН

Лунысь-лун матысмӧ тувсов кӧдза—страна олӧмын зэв важнӧй народно-хозяйственнӧй кампание.

Миян республикаын тайӧ воӧ колӧ кӧдзны яровӧй культураяс 55.300 га, добитчыны быд гектар му вылысь 14—15 центнерӧн шӧркодь урожай босьтӧм.

Тайӧ могсӧ лоӧ олӧмӧ пӧртӧма сӧмын сэки, колхозъяс кӧ боевӧя лӧсьӧдчасны да нуӧдасны тувсов кӧдза. Кӧдза кежлӧ лӧсьӧдчӧмын торъя ыджыд роль долженӧсь ворсны комсомольскӧй организацияяс. Комсомолецъяс обязанӧсь практическӧя отсавны колхозъяслы, лоны водзмӧстчысьясӧн кӧдза кежлӧ лӧсьӧдчан уджъяс шуисны помавны март 1 лун кежлӧ. Найӧ быд удж участок вылӧ индісны уджавны да практическӧя отсавны удж бурмӧдӧмын комсомолецъясӧс. Быд лун заводитісны внимательнӧя следитны сійӧ удж муӧм бӧрся и честьӧн пӧртісны олӧмӧ ассыныс кӧсйысьӧмнысӧ.

Тадз должен вӧчны быд колхознӧй комсомольскӧй организация. Отсавны колхозлы кӧйдыс лӧсьӧдӧмын, муяс вылӧ тырмымӧн удобрение петкӧдӧмын, телегаяс, плугъяс, кӧдзан машинаяс ремонтируйтӧмын—почетнӧй делӧ сиктса комсомолецъяслӧн.

Настя Ольшанова (Удора район, „Смелая“ колхоз) бӧръя воясӧ колхозын пыр вӧлі стахановкаӧн. Ӧні сійӧ котыртіс квайт морта звено да кӧсйысис шедӧдны быд гектар му вылысь 120 пудйӧн нянь босьтӧм. Бура лӧсьӧдчӧны тулыс кежлӧ. Тайӧ замечательнӧй инициатива, кодӧс долженӧсь подхватитны комсомольскӧй организацияяс. Котыртавны звенояс колхозъясын — комсомолецъяслӧн почетвӧй мог.

Колхознӧй комсомольскӧй организацияяс справитчасны на водзын сулалысь гырысь могъясӧн сӧмын сэки, лоас кӧ райкомолъяссянь наӧн конкретвӧй веськӧдлӧм, отсӧг.

Но фактъяс висьталӧны, мый уна райкомолъясса веськӧдлысьяс некытчӧ туйтӧма веськӧдлӧны колхознӧй комсомольскӧй организацияясӧн, оз отсавны налы тувсов кӧдза кежлӧ лӧсьӧдчӧмын.

— Тувсов кӧдза кежлӧ лӧсьӧдчӧм йылысь ме пока ниноӧм ог тӧд,—веськыда заявляйтӧ Сыктывдін райкомолса секретарӧс вежысь Лапин ёрт. Та бӧрын оз лоӧ дивӧӧн сійӧ, мый колхозъясын комсомолецъяс зэв омӧля участвуйтӧны тувсов кӧдза кежлӧ лӧсьӧдчӧмын.

Райкомол кывзыліс куим комсомольскӧй организациялысь отчет, примитіс шуӧм, мӧдӧдліс ассыс представительясӧс... сведениеяс чукӧртны и тайӧ ставсӧ арталӧ дзик тырманаӧн.

Тадзи-мӧй колӧ котыртны комсомольскӧй организацияяслысь кӧдза кежлӧ лӧсьӧдчӧмын участвуйтӧм? Тыдалӧ райкомолса веськӧдлысьяс высокӧй сталинскӧй урожайяс вӧсна тыш лыддьӧны не асланыс могӧн. А ӧд Сыктывдін районын 37 колхознӧй комсомольскӧй организация, кодъяс вермасны да и долженӧсь сетны колхозъяслы ыджыд отсӧг.

— Ме комсомолецъясӧс мӧдӧді вӧрӧ, колхознӧй организацияясӧ колисны сӧмын кык-куим мортӧн и найӧ ниноӧм оз вермыны вӧчны.

Тадзи заявляйтӧ Емдін райкомолса секретарь Суровцев ёрт. Сы ногӧн артмӧ, мый Емдін районса комсомолецъяслы ниноӧм и мӧвпавны тувсов кӧдза кежлӧ лӧсьӧдчӧм йылысь. Ниноӧм доказывайтны Суровцев ёртлӧн тайӧ рассуждениелысь став несостоятельностьсӧ.

Комсомолецъяс кӧсйӧны делӧ вылын оправдайтны партиялысь доверие, тышкасьны ыджыд урожайяс вӧсна и найӧ вермӧны уна вӧчны, а Суровцев ёрт, Емдін райкомолса веськӧдлысьяс обязанӧсь налы отсавны.

Кад оз виччысь. Комсомольскӧй организацияяс обязанӧсь збыльысь босьтчыны тувсов кӧдза кежлӧ лӧсьӧдчӧмын активнӧя участвуйтӧмӧ. Тайӧ эм высокӧй сталинскӧй урожайяс вӧсна тыш.

Став народ ошкӧ Сӧветскӧй правительстволысь мирнӧй политика

Предприятиеясын, колхозъясын, учрежденииеясын муналӧны уджалысь йӧзлӧн митингъяс. Рабочӧйяс, колхозникъяс да трудовӧй интеллигенция ыджыд кыпыдлунӧн чолӧмалӧны Сӧветскӧй правительстволысь мудрӧй мирнӧй политикасӧ, коді нӧшта ӧтчыдысь яркӧя тыдовтчис Финляндскӧй республикаӧд мирнӧй договорын.

Республиканскӧй типографияса 130 морт сайӧ рабочӧйяс да служащӧйяс ыджыд вниманиеӧн да воодушевлениеӧн кывзісны СССР да Финляндскӧй республика костын мирнӧй договор заключитӧм йылысь да военнӧй действиеяс дугӧдӧм йылысь юбртӧм. Асланыс резолюцияын найӧ гижӧны, мый „миян правительство, миян Краснӧй Армия пӧртісны олӧмӧ сӧветскӧй народлысь волясӧ, обеспечитісны Ленинградлысь, Мурмансклысь да Мурманскӧй кӧрттуйлысь безопасность, миян границалысь неприкосновенность, путкыльтісны англо-французскӧй империалистъяслысь планъяссӧ Сӧветскӧй Союзӧс войнаӧ кыскӧм йылысь“. Типографияса рабочӧйяс да служащӧйяс кӧсйысисны уджавны нӧшта ыджыдджык энергияӧн, тышкасьны производственнӧй планъяс кысь водз да содтӧдӧн тыртӧм вӧсна, ёнмӧдны миян социалистическӧй рӧдиналысь вынйӧр.

— Ми пӧся чолӧмалам миян Сӧветскӧй правительстволысь мирнӧй политика, —висьталіс Нювчим заводса механическӧй да литейнӧй цехъясса рытъя сменаын уджалысьяс, рабочӧйяс да инженерно-техническӧй работникъяс митинг вылын силовӧй станцияса начальник Лексин ёрт.—Миян доблестнӧй Краснӧй Армия усилиеясӧн да Сӧветскӧй правительствоӧн мудрӧй сталинскӧй политика нуӧдӧмӧн лоі быӧдӧма войналысь зэв опаснӧй очаг да обеспечитӧма рытыввой границаяслысь безопасность.

Резолюцияын найӧ гижӧны: „Ми кутам уджавны нӧшта бура, медым водзӧ ёнмӧдны сӧветскӧй страналысь обороноспособность“.

Митингъяс муналісны Кӧрткерӧсса став колхозъясын, учрежденииеясын да организацияясын.

Кӧрткерӧс МТС-са трактористъяс, рабочӧйяс да служащӧйяс асланыс резолюцияын пӧся ошкӧны Сӧветскӧй правительстволысь сталинскӧй мирнӧй политика. Социализм страналы мир обеспечитӧм кузя тайӧ историческӧй мероприятие вылас вочавидзӧмӧн найӧ босьтісны конкретнӧй обязательствояс: матыса луньясӧ помавны трактораъяс да сельско-хозяйственнӧй машинаяс ремонтируйтӧм, паськыда котыртны тракторнӧй отрядъясын социалистическӧй ордйысьӧм да образцовӧя выполняйтны тракторнӧй уджъяс.

Унайӧза митингъяс мунісны Кӧрткерӧсса „1 май“, Калинин нима да мукӧд колхозъясын. Колхозникъяс единодушнӧя ошкӧны Сӧветскӧй правительстволысь сталинскӧй мирнӧй политика да чолӧмалӧны миян победаяслысь вдохновитель да организатор Сталин ёртӧс.

140 морт чукӧртчисны митинг вылӧ Позтыкерӧсса „Смел котыр“ колхозса колхозникъяс. Колхозник Изъюров выразитіс став колхозникъяслысь мнениесӧ татшӧм кывъясӧн:

— Миян Сӧветскӧй правительство последовательнӧя нуӧдӧ мирнӧй политика, видзӧ миянлысь мирнӧй труд... Ми вермам спокойнӧя уджавны колхознӧй производство вылын, тӧдӧмӧн, мый миянлысь мирнӧй удж достойнӧя да честьӧн видзӧ миян Рабоче-Крестьянскӧй Краснӧй Армия, кодӧс вдохновляйтӧ историческӧй победаяс вылӧ народъяслӧн гениальнӧй вождь, миян учитель да бать великӧй Сталин.

ЛЕНИН КАРЫН

ЛЕНИНГРАД, 13. (ТАСС). Ленин карса уличаяс да площадьяс вылын установитӧм вына репродукторъяс паськӧдісны юӧр Сӧветскӧй Союз да Финляндия костын мирнӧй договор заключитӧм йылысь.

„Скороход“ фабрикаса рабочӧйяс асланыс митингъяс вылын радейтана пӧсь кывъясӧн чолӧмалісны Краснӧй Армияса храбрӧй боецъясӧс.

Фабрикаса знатнӧй стахановец перетяжчик Крылов ёрт шуис:

— Ми гордитчам Краснӧй Армияса боецъясӧн, кодъяс миян социалистическӧй рӧдина историяӧ гижисны выль победа.

Киров нима „Электросила“ заводса краснӧй уголок дзик тыр. Трибуна вылын важ производственница Лопаткина ёрт, кодлӧн кык пи—Краснӧй Армия радъясын. Сійӧ висьталӧ:

— Кольӧм во Финляндияса правительство эз кӧсйы договоритчыны Сӧветскӧй Союзкӧд, аслас неприступнӧй крепостьяс вылӧ надейтчӧмӧн. Но миян пиян, Краснӧй Армияса доблестнӧй богатыръяс, делӧ вылын докажитісны, мый сӧветскӧй воинъяслы неприступнӧй крепостьяс абуӧсь.

КУТАМ ВОЗДӦ ЁНМӦДНЫ СОЦИАЛИСТИЧЕСКӦЙ РӦДИНАЛЫСЬ ВЫНЙӦР

ДНЕПРОПЕТРОВСК, 13. (ТАСС). Зэв ыджыд кыпыдлунӧн мунісны талун Днепропетровскса заводъясын СССР да Финляндскӧй республика костын мирнӧй договор заключитӧмлы сиӧм митингъяс. Уна сюрса митингъяс пӧрисны великӧй Сталинлы, мудрӧй сӧветскӧй правительстволы, кодӧс возглавляйтӧ Молотов ёрт, уджалысь йӧзӧн пӧся радейтӧмлӧн да преданностьлӧн демонстрацияӧ.

Металлургическӧй оборудование днепропетровскӧй заводса цеховӧй митингъясын участвуйтіс 2 сюрс морт. Единодушнӧя примитӧм резолюцияын висьтавсьӧ: „Заводса коллектив, кыдзи ӧти, пӧся ошкӧ мирнӧй договор заключитӧм, коді отображайтӧ великӧй Сӧветскӧй Союзлысь могущество, несокрушимӧй вын.

Ленин нима орденоноснӧй заводса цеховӧй митингъяс вылӧ чукӧртчис 5 сюрс сайӧ морт. Заводса металургъяс асланыс резолюцияясын пӧся чолӧмалӧны СССР да Финляндскӧй республика костын мирнӧй договор заключитӧм, обязуйтчӧны стахановскӧй уджӧн, планысь унджык сталь лэдзӧмӧн нӧшта ёнджыка ёнмӧдны радейтана социалистическӧй рӧдиналысь вынйӧр.

КОМСОМОЛЕЦЪЯСЛӦН ВОЧАКЫВ

Ыджыд кыпыдлунӧн март 13 лунӧ Железнодорожнӧй райцентрса интеллигенция, служащӧйяс да колхозникъяс кывзісны лыддьысян керка залын Хозяинов ёртлысь СССР да Финляндскӧй республика костын мирнӧй договор заключитӧм йылысь юбртӧм.

Митинг вывса участникъяс дзоньнас ошкисны Сӧветскӧй правительстволысь мудрӧй да последовательнӧй мирнӧй политика да ыджыд удовлетворениеӧн пасйисны Ленинградлысь, Мурмансклысь да Мурманскӧй кӧрттуйлысь безопасность обеспечитӧм кузя Сӧветскӧй правительстволысь мероприятиеяссӧ олӧмӧ пӧртӧм.

Митинг вылын участвуйтысь комсомолецъяс да несоюзнӧй томйӧз, мирнӧй договор заключитӧмлы вочакылӧн шуисны котыртны комсомольско-молодежнӧй бригада да мунны вӧрлэдзан удж вылӧ.

XVII-öд Коми областнöй партийнöй конференция

МАРТ 12 ЛУН, РЫТЪЯ ЗАСЕДАНИЕ

Коми АССР-са военнöй комиссар Тетерин ёрт аслас выступлениеын сёрнитö обороннöй удж йылысь. Сiйö индö, мый кольöм призыв дырйи Рабоче-Крестьянскöй Краснöй Армияö мунiсны 46 прöчентыс коммунистъяс да комсомолецъяс. Локтан призыв кежлö лöсьöдчöм мунö слаба. Эм 255 малограмотнöй призывник, кодъясöс велöдöм унджык районас котыртöма тырмытöма.

Вöр промышленность удж йылысь развернутöй выступление вöчис ВКП(б) Коми обкомса секретарь Игнатов ёрт.

— Коми АССР-ын эмöсь гырысь леснöй массивъяс,— висьталö Игнатов ёрт.— Вöр площадь миян республикаын 25,8 миллион гектар, либö сы мында жö, мыйдта имеитöны Франция, Германия да Болгария öтлаö босьтöмöн. Спелöй да приспевающöй насаждениеяс артавсьöны 1.800 миллион кубометр, кодысь позьö нин пöрöдны 1.400 миллион кубометр вöр. Годичнöй прирост артавсьö 40 миллион гöгöр кубометр вöр, кытысь ми используйтам öнöдз нёльöд юкöнсьыс не унджык.

Вöр промышленность Коми АССР-ын кыптö воысьво. 1921—22 воясын вöлi заготовитöма 79 сюрс кубометр, 1926—27 воясын— 939 сюрс кубометр, 1932 воын—3,2 миллион кубометр, 1936 воын—4,8 миллион да 1939 воын заготовитöма 7,2 миллион кубометр. Воысь-во паськалö механизация.

Но Коми АССР оз выполняйт вöрлэдзан планъяс. Помкаыс сыын, мый райкомъяс, а сiдзжö и обком успокоитчисны. Лесозаготовительяс оз занимайчыны удж котыртöмöн, веськöдлöм общöй. Трестса управляющöйяс став мыжсö кöсйисны вештыны обком вылö, а мый вöчисны найö?

Игнатов ёрт сувтлö подробнöя вöрлэдзöмын да вöр кылöдöмын очереднöй могъяс вылö.

Коми АССР Совнаркомса председательöс вежысь К. С. Щебенев ёрт сёрнитö вöрлэдзöмын да видзму овмöсын гырысь тырмытöмторъяс йылысь. Сiйö индö, мый колö вöрын бурджыка котыртны удж, правильнöя используйтны рабочöй вын, тöждысьны рабочöйяслы бур культурно бытовöй условиеяс лöсьöдöм вöсна. Видзму овмöсын ыджыд вошторъяс вылö сувтлöмöн, Щебенев ёрт пасйö, мый колö лöсьöдны колхозъясын правильнöй севооборотъяс, бурджыка куйöдавны муяс, тышкасьны сорнякъяскöд. Оратор, фактъяс вайöдöмöн индö, мый обкомлöн кадръяс кузя отдел тшöкыда неправильнö подходитлiс выдвижение вопрос дiнö, выдвигайтлiсны сэтшöм йöзöс, кодъяс улыджык звеноын проваливайтлiсны уджъяс.

Нефтянöй промышленностьлöн перспективаяс йылысь выступайтö Ухтаса делегат Баломутов ёрт. Сiйö висьталiс, мый Ухтаö öні локтiс СССР-са Наукаяс Академиялöн комиссия академик Ферсман юрнуöдмöн, коді заводитас да нуöдас паськыд геологоразведывательнöй уджъяс. Выступайтысь юöртiс конференциялы, мый вöчсьö нефтянöй промышленность паськöдöм кузя да мукöд мероприятиеяс кузя 1940 воын.

— Коми АССР-ын бюджет быд во содö—висьталö аслас речын Коми АССР Совнаркомса председатель Турышев ёрт.—1937 воын бюджет вöлi 53,7 миллион шайт, 1938 воын—70,2 миллион шайт, 1939 воын—77,6 миллион шайт. 1940 во вылö бюджет намечайтсьö 86 миллион шайт.

1939 воын бюджет исполнитöма доходъяс кузя 104 прöчент вылö, рöскодъяс кузя—101 прöчент вылö. Но сэк жö школьнöй строительство вылö лэдзöм средствояс используйтöма сöмын 78 прöчент вылö, Наркомздрав системаын строительство кузя—23 прöчент вылö.

Турышев ёрт водзö сувтлö вöр заготовляйтан трестъяс да предприятиеяс уджын зэв гырысь тырмытöмторъяс вылö да индö тувсов кылöдчиг кежлö лöсьöдчыны коланлун вылö.

Прениеясын нöшта выступитiсны Рочев, Косолапов, Чапалин да Корзинкин ёртъяс.

Рытъя заседание вылын ыджыд речöн выступитiс Мощаков ёрт (ВКП(б) ЦК кадръяс кузя управление). Делегатъяс аплодисментъясöн встретитiсны Мощаков ёртлысь кывъяс, кор сiйö чуксалiс областнöй организацияöс нöшта ёнджыка сплотитчыны Ленинско-Сталинскöй Центральнöй Комитет гöгöр да великöй вождь Сталин ёрт гöгöр.

Мощаков ёрт выступление бöрын прениеяс тупкысисны. ВКП(б) обкомлöн да ревизионнöй комиссиялöн отчетнöй докладъяс кузя ставыс выступитiс 52 морт.

МАРТ 13 ЛУН, АСЪЯ ЗАСЕДАНИЕ

Асъя заседание заводитчö ВКП(б) Коми обкомса секретарь Важнов ёртлöн заключительнöй кывйöн. Та бöрын конференция принимайтö ВКП(б) Коми обком уджлы оценка. Принимайтсьö татшöм постановление: „ВКП(б) Коми обкомлысь отчетнöй кадколастса политическöй линия признайтны правильнöйöн, практическöй уджсö—неудовлетворительнöйöн".

Конференция кывзö Мандатнöй комиссиялысь доклад. Ставыс областнöй партийнöй конференция вылын присутствуйтö 139 делегат решающöй гöлöсöн да 49 делегат совещательнöй гöлöсöн. Мандатнöй комиссиялöн доклад вынсьöдсьö единогласнö.

Заводитчö ВКП(б) обком выль составö кандидатъясöс выдвигайтöм да обсуждайтöм. Тайö вопросыслы вöлi сиöма став асъя заседаниесö.

МАРТ 13 ЛУН, РЫТЪЯ ЗАСЕДАНИЕ

Рытъя заседание вылын муніс ВКП(б) обком выль составö шленъяслысь да кандидатъяслысь да ревизионнöй комиссияса шленъяслысь кандидатураяс обсуждайтöм. Голосование результатъяс подсчет вöчöм вылö конференция бöрйис счетнöй комиссия 7 мортысь.

МАРТ 14 ЛУНСЯ ЗАСЕДАНИЕ

Март 14 луно Коми областнöй партийнöй конференциялöн вöлi медбöръя заседание. Делегатъяс исключительнöй деловитостьöн да вниманиеöн принимайтiсны ВКП(б) обком удж йылысь отчетнöй доклад кузя резолюция. Став предложениеяссö веськöдöма сы вылö, медым обеспечитны выль подъём партийно-политическöй уджын, большевистскöя разрешитны республика водзын сулалысь хозяйственнöй да культурнöй могъяс, шедöдны выль успехъяс республикаса народнöй овмöс водзö кыпöдöмын.

Резолюция примитöм бöрын счетнöй комиссияса председатель Боровиков ёрт йöзöдö гусьöн гöлöсуйтöм йылысь результатъяс. Гусьöн гöлöсуйтöмöн конференция бöрйис ВКП(б) обком пленум составö 43 шленöс да 7 кандидатöс, ревизионнöй комиссияö—5 шленöс.

Поступайтö предложение ыстыны чолöмалана телеграмма Сталин ёртлы.

Став зал сувтö, кыптö бурнöй овация, кылöны горöдöмъяс: **„Великöй Сталинлы—ура!".**

Телеграммалысь текст лыддьöм бöрын овация кыптö выль вынöн. Кылöны горöдöмъяс: **„Мед олас Сталин ёрт! Ура!", „Великöй Сталинлы—ура!", „Социализмлысь победаяс вдохновительлы, роднöй Сталинлы—ура!", „Мед олас Сöветскöй правительствоса глава Молотов ёрт!", „Сöветскöй Союзса маршал Ворошилов ёртлы—ура!"** Бурнöй овация кыссьö некымын минут чöж. Коми республикаса большевикъяс нимсянь конференция вывса делегатъяс выражайтöны пöсь радейтöм да преданность великöй Сталинлы, большевистскöй партиялöн Ленинско-Сталинскöй Центральнöй комитетлы да Сöветскöй правительстволы, выражайтöны ассьныс боевöй дасьлун и водзö Ленин—Сталин боевöй знамя улын мудзлытöг тышкасьны коммунизмлöн выль победаяс вöсна.

ВКП(б) обкомса секретарь Тараненко ёрт шыöдчис делегатъяс дiнö женьыдик речöн да объявитiс конференция тупкысьöмöн. Став зал сувтöмöн исполняйтö пролетарскöй гимн „Интернационал".

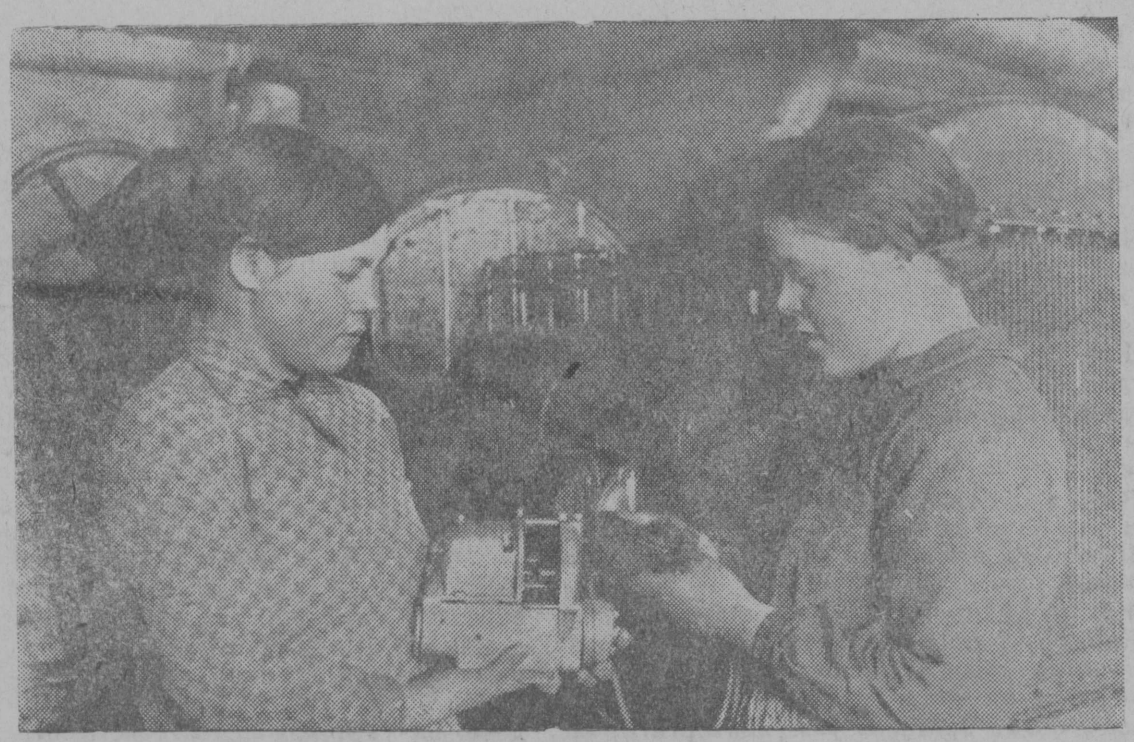

СНИМОК ВЫЛЫН: Комсомолка Е. И. Игнатова да Е. Е. Мартюшева велöдöны тракторлысь частьяс (Пожöг МТС).

ВКП(б) Коми обкомлöн I пленум

Тöрыт вöлi ВКП(б) Коми обкомлöн первой пленум.

ВКП(б) Коми обкомса первой секретарöн пленум бöрйис А. Г. Тараненко ёртöс, мöд секретарöн—Н. П. Важнов ёртöс, коймöд секретарöн—С. А. Игнатов ёртöс, кадръяс кузя секретарöн—Г. К. Костин ёртöс, пропаганда кузя секретарöн—В. С. Волгин ёртöс.

ВКП(б) обком бюро составö пленум бöрйис 9 мортöс: А. Г. Тараненко, Н. П. Важнов, С. А. Игнатов, Г. К. Костин, В. С. Волгин, С. Д. Турышев, Г. В. Ветошкин, М. И. Журавлев да В. А. Торлопов ёртъясöс.

ЗАНИМАЙТЧА КРАСНОАРМЕЙСКÖЙ АНСАМБЛЬЫН

Рабоче - Крестьянскöй Краснöй Армияö мунтöдз ме уджавлi физкультура да спорт кузя районнöй инспекторöн, Емдiнын. Эг эновт физкультурнöй удж и армияын. Сiйö менам пыр медся радейтана делö.

Краснöй Армиялысь XXII годовщина ме пасйи боевöй да политическöй велöдчöмын „отлично" да „хорошо" оценкаяс босьтöмöн.

Миян частьын эм сьылöм да йöктöм кузя ансамбль. Сэні ме активнöя участвуйта да Краснöй Армиялы XXII-öд годовщина тыран лунö полковöй комиссарсянь получитi благодарность бура сьылöмысь да йöктöмысь.

Ме чуксала Коми АССР-ысь став тавося призывникъясöс локны призыв кежлö ставлы политически грамотнöйöн да физически здоровöйöн, развитöйöн. Колö занимайтчыны физкультураöн да спортöн, сдайтавны нормаяс обороннöй значокъяс вылö. Тайö отсалас лоны миян шуда Сöветскöй Родиналöн образцовöй боецöн.

Красноармеец
М. С. Рубчаков.

Хабаровскöй край.

ПРИЗЫВНИКЪЯСЛÖН КÖСЙЫСЬÖМЪЯС

Сыктывкарса кооптехникумын 46 призывник. Налöн призыв кежлö лöсьöдчöм мунö слаба. ГТО значок имеитö сöмын 3 призывник, „Ворошиловскöй стрелок" значок имеитöны 14 призывник. Абу омöль делöыс ГСО да ПВХО значкистъясöс гöтöвитöмын. 44 призывник имеитö ПВХО значок, 29 морт—ГСО значок.

Неважöн техникумын призывникъяслöн муніс совещание. Призывникъяс сетiсны кыв сдайтны нормаяс призывöдз 3—4 обороннöй значок вылö.

В. ДРУГОВ.

ВЕЛӦДЧАМ, СТРӦИТАМ, ИЗОБРЕТАЙТАМ!

* * *

Тайӧ листбокас юнӧй техникъяс висьталӧны асланыс уджъяс йылысь. Найӧ стрӧитӧны лэбалысь авиамодельяс, киноаппаратъяс, фотоаппаратъяс, велӧдчӧны и изобретайтӧны.

Разнообразнӧйӧсь талантъяс сӧветскӧй детвораліӧн. Найӧ настойчивӧя стремитчӧны ставсӧ тӧдны да ставсӧ кужны вӧчны.

Любӧй школаын эмӧсь челядь, кодъяс увлекайтчӧны техникаӧн. Найӧ занимайтчӧны технической станцияясын, школьнӧй кружокъясын, гортъясын. Колӧ, медым и юнӧй техникъяс лӧсьӧдчисны Ставсоюзса олимпиада кежлӧ. Учительяс, вожатӧйяс, комсомолецъяс долженӧсь отсавны налы.

Юнӧй техчикъяс! Гӧтӧвитчӧй олимпиада кежлӧ!

Химическӧй кружок

Миян Кырувса неполнӧй средней школаын уджалӧны уна пӧлӧс кружокъяс: математическӧй, юннатскӧй да с. в. Ми состоитам химическӧй кружокын. Химия—увлекательнӧй наука. Но ӧд ставсӧ ӧти урокъяс вылын тӧдмавны он вермы. Ми котыртчим кружокӧ да химия кузя занимайтчам и рытъясын. Сэні ми велалім гӧтӧвитны колана приборъяс уна сикас опытъяс нуӧдӧм вылӧ, куснялім стекляннӧй трубкаяс, ӧтлаавлім приборъяс да с. в. Но медся ёна интереснӧйӧсь опытъяс, кодъясӧс ми нуӧдлім.

Водзӧ миян лоас нӧшта интереснӧй удж. Тӧдмасям, кыдзи важӧн монахъяс действуйтлісны монастыръясын химия используйтӧмӧн ен ним кузя, тӧдмалам ученӧйяс йылысь, кодъяс погибнитісны наука вӧсна. Миян планын эм ыджыд тема „Религия да нывбаба важӧн“ да с. в.

Кывшутӧг, кружокын занимайтчӧм отсалӧ успеваемость кыпӧдӧмлы, тӧдӧмлунъяс миян лоӧны пыдіджыкӧсь. Со, водзті Прокушев химияысь велӧдчис омӧля, а ӧні кружокын занимайтчӧмӧн, велӧдчӧ бурджыка нин.

КРУЖОКСА ШЛЕНЪЯС.

ГЛИССЕР БЕНЗИНОВӦЙ МОТОРЧИКӦН

Ме мечтайті стрӧитны глиссерлысь модель, коді эськӧ мед вӧлі настоящӧй глиссер кодь. Ӧтчыд ме кывлі, Сыктывкарскӧй детскӧй технической станцияӧ пӧ воймаӧсь бензиновӧй моторчикъяс авиомодельясӧ. Сідзи и вӧлӧма, моторчикъяс эмӧсь. Сэки ме заводіті стрӧитны глиссер.

Медводз вӧчи чертёж. Основнӧй даннӧйяссӧ бось-ті настоящӧй глиссерысь, сӧмын размеръяссӧ пропорциональнӧ чинталі. Сідзи, менам глиссер корпуслӧн кузьтаын лоис 75 см., пасьтаыс 21 см. да джуджтаыс 10 см. Сылӧн формаыс — удобообтекаемӧй. Глиссерлысь корпуссӧ лӧсалі пуысь. Пытшкӧссӧ кодӧи. Сійӧс помалӧм бӧрын распределіті сьӧктаыслысь центрсӧ, сэсся ныр вылас крепіті крышка да сувтӧді мотор.

Меным глиссерлысь ва вылын мунӧм пӧверитны эз удайтчы, сы вӧсна, мый моторчикыс вӧлӧма омӧль, капризничайтіс. Бурджык моторчик аддзӧмӧн ме гожӧмын помала ассьым глиссер да испытайта ва вылын нин.

ВИКТОР ТЮТЮНИК.
10-ӧд класс.

Сыктывкар.

ВӦЧА АМПЕРМЕТР

Унапӧлӧс модельяс, машинаяс стрӧитӧмӧн ме занимайтча важысянь нин. Стрӧитлі педальнӧй автомобильяс, пассажирскӧй самолётлысь модель, роликовӧй конькияс да уна мукӧдтор. Ӧтчыд физикаысь миян учитель шуис, мый колӧ эськӧ тепловӧй амперметр. Ме и заводіті сійӧс вӧчны.

Амперметр сійӧ эм прибор, кодӧн измеряйтӧны электрической токлысь вын.

Ӧні ме амперметрлысь вӧча корпуссӧ. Кыдзи и пыр овлӧ, корпус вӧчи пуысь. Сійӧс мичаа шыльӧді. Регыд установита самӧй приборсӧ.

Техникаӧн занимайтчӧм меным ёна отсалӧ велӧдчӧмын.

ВАНЯ ЮШКОВ.

Сыктывкар.

ЛОАС АСЛАС КИНОАППАРАТ

Неважӧн „Пионерская правда“ газетын гижисны Московскӧй областьса Загорскӧй Пионерскӧй керка-са пионеръяс, мый найӧ стрӧитісны киноаппарат да ӧні асьныс снимайтӧны кинофильмъяс.

Коля Никитин, та йылысь кывлӧмӧн, босьтчис стрӧитны узкопленочнӧй киноаппарат. Кыдзи и загорскӧй пионеръяслӧн, Колялӧн киноаппарат настоящӧй серти лоас ичӧтджык да ёна упроститӧма.

Вӧчӧма нин корпус, грейфер, осветительнӧй кӧрӧбка. Колис вӧчны сборка.

Никитин велӧдчӧ Сыктывкарскӧй 1-ой номера средней школаса 7„б“ классын.

Ассьыс киноаппарат сійӧ дасьтӧ Ставсоюзса олимпиада кежлӧ.

„ШТУРМОВИК“

Кор ме лыддя лётчикъяс йылысь, дыр мӧвпала, кутшӧм найӧ збойӧсь да отважнӧйӧсь.

Со вӧчӧ повтӧм лётчик „мертвӧй петля“. Ми пӧстӧ шуыштам: „Мертвӧй петля“. А ӧд медым вӧчны сійӧс, колӧ имеитны чорыд характер, мужество. Ме сідзи мӧвпала.

А кор ме кывлі, мый таво лоӧ олимпиада, ме босьтчи радейтана делӧӧ: авиамоделизмӧ.

„Стрӧита самолётлысь авиамодель,—шуи ме аслым.—Самолёт-штурмовик“.

И ме заводіті стрӧитны. Ӧні ӧти модель помалі нин. Сійӧ бура лэбалӧ. Ме вӧча сідзи, медым менам „штурмовик“ кутіс лэбны и ӧдйӧ, и вылыті, и улыті.

СТЕПА ПОЛУГРУДОВ,
4-ӧд класс.

Айкинаса детдом.

Сыктывкарскӧй глухонемӧйяс школаса авиамоделистъяс асланыс вӧчӧм авиамодельӧн.
Фото Ермолинлӧн.

Магнитогорск карса 6 номера школаын котыртӧма юнӧй птицеводъяслысь кружок, кодъяс ордйысьӧны ВСХВ-ын участвуйтны право шедӧдӧм вӧсна. СНИМОК ВЫЛЫН: Пионервожатӧй, птицеводствоын инициатор Фая Алферова.

Фото Ф. Коноплевлӧн.
(Фэто-клише ТАСС).

Менам „лейка“

Имеитны фотоаппарат да нӧшта ас киӧн стрӧитӧм—менам важся мечта. Но гортын фотоаппарат стрӧитны менам эз вӧвны колана инструментъяс да эз вӧв и литература. Менам мечта збыльмис, кор ме заводіті уджавны детскӧй технической станцияса фотокружокын. Сэні руководителькӧд сӧгласуйтӧмӧн ме заводіті стрӧитны фотоаппарат „лейка“.

Ме аппарат старайтчи стрӧитны ичӧт размераӧс, упроститны сійӧс да торъя нин затворсӧ. Аппарат менам состоитӧ корпусысь да сы бердӧ прикрепитӧм прямоугольнӧй коробкаысь. Коробка водзладор стенка ортсы бокас крепитӧма линза, коді служитӧ объективӧн, а пытшкӧсас смонтируйтӧма затвор. Затвор действуйтӧ выдержкаӧн и моментальнӧ.

Коробка вылас крепитӧма видоискательлысь рамка, кодлы-панидӧн бӧръя стенка весьтас крепитӧма прицельнӧй мушка. Тайӧ мушка водзын эм стрелка, коді служитӧ кадръяс указательӧн.

Корпус шӧрас расположитӧма световӧй коробка, кодлӧн бӧръя стенкаас эм кадровӧй окно. Коробка ӧти помас пуктыссьӧ пленка рулон. Пленкалӧн помыс нуӧдсьӧ кадровӧй окно да аппаратлӧн бӧръя стенка костӧд да крепитчыссьӧ коробка мӧдар помас цилиндрӧ. Быд съёмка бӧрын тайӧ цилиндр бергӧдсьӧ, пленкасӧ ас вылас гартӧмӧн. Пленка бергӧдӧ зубчатӧй колесо, а сыкӧд тшӧтш бергӧдӧ кадръяс указатель, коді колесокӧд ӧти ось вылын.

Менам лейкалӧн главнӧй недостатокыс сійӧ, мый фокусыс пыр ӧти да нёль метраысь матысджык кадръяс снимайтны оз позь.

ГЕРМАН ВАСИЛЕВКИН.
Сыктывкар, 1-ой номера школа.

АВИАМОДЕЛЬЯС

— Тр-р-р-р!!—кыліс кӧнкӧ таркӧдӧм.

— Мый нӧ тайӧ?

— Локтӧ корсьны ветламӧ...

Аддзим: моски вывті таркӧдӧ пуысь вӧчӧм ичӧтик автомобиль. Да ӧд ещӧ и руля. Детинка пукалӧ автомобиляс да кокнас кытчӧкӧ ӧдйӧ талялӧмӧн гордӧя веськӧдлӧ рульнас. Ми дыр любуйтчим сійӧн. Лоис завидь.

„А мый эськӧ аслыным кӧ татшӧмӧс жӧ стрӧитны?“

И ме заводіті стрӧитны, сідз шусяна, педальнӧй автомобиль детскӧй технической станцияын. Тайӧ вӧлі 1937 воын.

Первойтӧ стрӧіті бӧръя кӧльӧсаяснас веськӧдлан педальнӧй автомобиль. Сьӧкыд вӧлі велавтӧгыд обращайтчыны кӧртӧн. Колӧ вӧлі нюклявны сійӧс, розьӧдлыны, колӧ и дженьдӧдавны—кералӧмӧн. Сійӧ велӧдчан воӧн ме стрӧитӧмсӧ помалі.

Но менам сьӧлӧмӧй эз на бурмы. Неуна ислалӧмӧн ме казялі, мый бӧръя кӧльӧсаясӧн веськӧдлыны автомобиль абу удобнӧ.

„Заводитла стрӧитны водзда кӧльӧсаясӧн управляйтан автомобиль“, решіті ме. И вӧчи. Мӧдыд артмис ёна бурджык да мичаджык.

Ёна ислалі аслам педальнӧй автомобиль вылын.

Сы бӧрын меным окота лоис стрӧитны самолётъяслысь, уна пӧлӧс планеръяслысь модельяс. Гижси авиамодельнӧй кружокӧ. Заводіті вӧчавны медся пӧстӧй схематическӧй авиамодельяс.

Медым модельыд бура лэбіс, колӧ, медым сійӧ вӧлі вӧчӧма точнӧя, мед ни ӧти грамм эз вӧв сэн нинӧм сьӧкыдджыкыс—ни бордъясас, ни стабилизаторын. Ме таын убедитчи ачым, ассьым авиамодельяс испытывайтігӧн.

Неважӧн ме вӧчи фюзеляжнӧй планер. Сылӧн бордъясыс 1,6 метр кузя. Миян кружоклӧн вӧлісны авиамодельнӧй ордйысьӧмъяс и менам планер босьтіс медводдза места.

Ми ӧні лӧсьӧдчам Ставсоюзса олимпиада кежлӧ. Ме кута стрӧитны ыджыд фюзеляжнӧй планер. Чертёжсӧ вӧчи нин. Сійӧ бордъяслӧн размахыс лоас 3 метр кузя.

ПЕТЯ БАШЛЫКОВ.
Сыктывкарса 2-ӧд номера средней школа, 6-ӧд класс.

СССР ДА ФИНЛЯНДИЯ КОСТЫН МИРНÖЙ ДОГОВОР ЗАКЛЮЧИТÖМ ВЫЛÖ ИНОСТРАННÖЙ ПЕЧАТЬЛÖН ОТКЛИКЪЯС

ЛИТВА

КАУНАС, 14. (ТАСС). Кыдзи тöрыт, сідзи и талун литовской столицаын вöвлытöм оживление. Ставöн юкöны радлун СССР да Финляндия костын мирнöй договор заключитöм повод кузя. Литовскöй асывъя да лунъя газетъяс йöзöдöны статьяяс, кöні положительнö донъялöны советско-финляндскöй мирнöй договор. Став газетъяс тöдчöдöны СССР-лöн миролюбивöй политикалысь успех.

„Лиетувос айдас" газет передовöй статьяын гижö: Финляндия кырымаліс договор, коді имеитö уна общöйсö договоръяскöд, кодъясöс заключитöма СССР да прибалтийскöй странаяс костын. Оз ковмы скрывайтны, мый достигнитöм мир повод кузя öттшöтш мукöд странаяскöд радуйтчö и Литва".

„Лиетувос жиниос" газет первой полоса вылын поместитіс Финляндиялысь ыджыд карта выль государственнöй границаяс пасйöмöн.

„Европа войвылын мир,— гижö „Лайкас" газет,— восстановитöма. Ми, прибалтийскöй странаяс, вермам сійöс сöмын чолöмавны. Сійöс сідзжö должен чолöмавны и Скандинавия, кодöс öні спаситöма чорыд войнаö кыскöма лоан возможностьысь. Миянлы колö радуйтчыны."

ВЕНГРИЯ

БУДАПЕШТ, 14. (ТАСС). Сöветскöй Союз да Финляндия костын мирнöй договор заключитöм йылысь юöртöм примитöма венгерскöй общественностьлöн паськыд кругъясын джуджыд удовлетворениеöн. Луннас Будапештын газетнöй витринаяс дінын, кöні вöлі öшöдöма договор йылысь юöртöмъяс, позьö вöлі аддзыны, кыдзи йöзлöн оживленнöй группаяс интересöн обсуждайтісны СССР-лöн мирнöй политикалысь выль победа.

Венгерскöй печать водзö детальнöя комментируйтö мирнöй договор.

ЭСТОНИЯ

ТАЛЛИН, 14. (ТАСС). Эстонскöй газетъяс йöзöдöны Сöветскöй Союз да Финляндия костын мирнöй договорлысь текст, „Правдаысь" передовöй статья да мукöд материалъяс. „Уус эсти", „Постимеес" да „Рахвалехт" газетъясын йöзöдöма Финляндиялöн карта выль государственнöй граница индöмöн. Газетъяс индöны, мый мирнöй договор, кодöс заключитöма СССР да Финляндия костын, лöсьöдас мир став Войвыв Европаын, мый сійö являйтчö СССР-са миролюбивöй политикалöн результатöн.

ГЕРМАНИЯ

БЕРЛИН, 14. (ТАСС). Став асывся газетъяслöн внимание центрын—Сöветскöй Союз да Финляндия костын мирнöй договор. „Фелькишер беобахтер" газет йöзöдіс мирнöй договорлысъ текстсö ставнас, Финляндиялысь карта, код вылын индöма сылысь выль асыввыв граница, да мирнöй договорлы сиöм передовöй статья. Сійö сідзжö йöзöдіс „Правда" газет передовöй статьялысь изложение да Молотов да Жданов ёртъяслысь портретъяс.

РУМЫНИЯ

БУХАРЕСТ, 14. (ТАСС). Тöрыт рытъя да талун асывся газетъяс гырысь заголовокъяс улын йöзöдöны СССР да Финляндия костын мирнöй договорлысь текст, а сідзжö сы дінö комментарийяс.

Став газетъяс йöзöдöны Сталин, Молотов да Ворошилов ёртъяслысь портретъяс.

„Семналул" газет гижö: „Заводитчöмсяньыс Сöветскöй Союз утверждайтліс, мый сійö оз преследуйт Финляндияöс поработитан цельяс. Заключитöм договор доказывайтö, мый сійö вöлі правдаöн".

ИТАЛИЯ

РИМ, 14. (ТАСС). Став итальянскöй печать гырысь заголовокъяс улын юöртö СССР да Финляндия костын мирнöй договор заключитöм йылысь. Газетъяс ставнас йöзöдісны договор да сы дінö приложитöм протокол текстöн ТАСС-лысь телеграмма. Öттшöтш пресса сиис тайö событиелы пространнöй статьяяс, кöні тöдчöдсьö СССР-лöн зэв ыджыд военно-стратегическöй успех. Статьяясын ошкыссьö финляндскöй правительстволöн поведение, коді примитіс сöветскöй условиеяс.

„Трибуна" газет выражайтö удовлетворение конфликт бырöдöм кузя.

„Лаворо фашиста" газет пасйö СССР-лысь стратегическöй позицияяс ёнмöдöм.

Самолет „СССР Н—266" воис Тиксиö

БУХТА ТИКСИ, 14. (ТАСС). Самолёт „СССР Н—266", коді лэбö Москвасянь Колымаö, талун асывнас эновтіс Кожевников бухта да 8 час 50 минутын воис Тиксиö. Пилотируйтö сійöс лётчик Николаев.

Поводдя кö лоö бур, самолёт аски мöдöдчас водзö —Индигирка ю устьелань.

КИТАЙЫН ВОЕННÖЙ ДЕЙСТВИЕЯС

ЛУНВЫВ КИТАЙЫН

Китайскöй частьяс босьтісны 2 пункт Сяодун дінысь (Гуандун провинциялöн рытыввыв юкöн).

Японскöй войскалöн наступление Сватоу районын (Гуандун провинциялöн асыв-войвыв юкöн) эз помась успехöн.

Китайскöй войска, кодъяс колисны Хайнань ді вылын, водзö вöчалöны ударъяс тылсянь японскöй войскалы, кодъяс углубитчисны ділöн центральнöй юкöнын.

ЦЕНТРАЛЬНÖЙ КИТАЙЫН

Март 11 лунö китайскöй зенитнöй артиллерия уськöдіс öти японскöй самолёт Аньхуэй провинция лунвыв юкöнын. Куим японскöй лётчик погибнитіс.

ВОЙВЫВ КИТАЙЫН

Суйюань провинция рытыввыв юкöнын фронт вылын некутшöм существеннöй вежсьöмъяс эз вöвны. Китайскöй войска водзö кытшалöны Уюань.

РЫТЫВВЫВ ФРОНТ ВЫЛЫН

БЕРЛИН, 14. (ТАСС). Германскöй армиялöн верховнöй командование юöртö, мый рытыввыв фронт вылын некутшöм особöй событиеяс эз вöвны. Страсбургсянь лунвылын германскöй зенитнöй артиллерияöн уськöдöма французскöй самолёт.

ПАРИЖ, 14. (ТАСС). Официальнö юöртсьö, мый тöрытъя лун став фронт вылын колис спокойнöя. Войнас эз ло нинöм выльторйыс.

БРЮССЕЛЬ, 14. (ТАСС). Март 13 лунся парижскöй „Пти паризьен" газетлöн военнöй обзорын индыссьö, мый германскöй лётчикъяс, выль техника применяйтöмöн, лэбалісны французскöй линияяс весьтті бреющöй полётöн.

САЙМОНЛÖН ЗАЯВЛЕНИЕ

ЛОНДОН, 14. (ТАСС). Тöрыт финансъяс кузя министр Саймон предложитіс общинаяс палатаын видлалöм вылö законопроект война нуöдöм вылö правительстволы кредитъяс 700 миллион фунт стерлинг размерын сетöм йылысь. Саймон индіс, мый 500 миллион фунт стерлинг содтöд кредитъясысь, кодъясöс ассигнуйтöма война заводитчигöн, 300 миллион фунт стерлинг видзöма нин, а 100 миллион фунт стерлинг, тыдалö лоö видзöма тайö финансовöй во помасьтöдзна.

Водзö Саймон заявитіс, мый война нуöдöм вылö быд лун видзсьö пöшти 6,5 миллион фунт стерлинг.

АНГЛИЯЛÖН ВОЕННÖЙ МЕРАЯС

ЛОНДОН, 14. (ТАСС). Военнöй министр Стэнли общинаяс палатаын юöртіс, мый Францияын английскöй армия пыр пополняйтсьö. „Колö кутны тöдвылын,—заявитіс Стэнли,—мый перевооружение йылысь общöй решение вöлі кö примитöма Англияöн 1936 воын, то гырысь размера армияяс öнія оснащениеöн да öнія война нуöдöм вылö став колана средствоясöн лöсьöдöм йылысь вопрос решитöма сöмын öти во сайын". Война заводитчöм кадсянь да талунъя лунöдз армияö завербуйтöма 200 сюрс гöгöр мортöс.

Бердлöн полет

Американскöй антарктическöй экспедицияса глава адмирал Бэрд февраль 29 лунö вочис 11 часа полёт Антарктика весьтті. Сійö обследуйтіс гöраяс Виктория лунвыв му дінын да Росса барьерлöн лунвыв оконечность пöлöн. Öткымын гöраяслöн судта воö 4500 метрöдз.

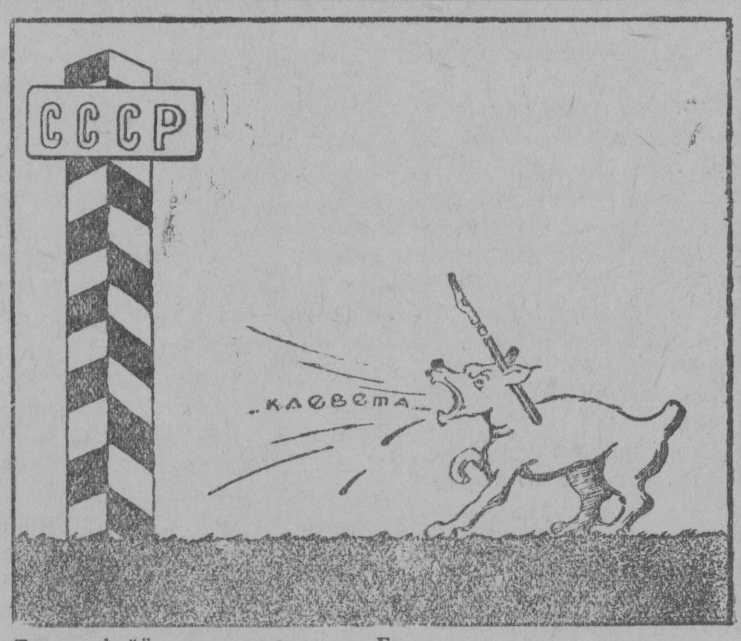

Телеграфнöй агентство гав-гав—Гавас.

Рис. Отаревлöн.

ШКОЛЬНÖЙ ОБОРОННÖЙ ОРДЙЫСЬÖМЪЯС

ОТЛИЧНО ВЫЛÖ

Март 11 лунö Выльгортса средней школаын вöлі нуöдöма ГСО кузя ордйысьöмъяс.

1-ой команда, кытчö пырöны 9 класса велöдчысьяс—Людмила Оплеснина, Галина Козлова, Нина Мендерова да Александра Худяева, ордйысьöмъясын петкöдлісны отличнöй результатъяс.

Ордйысьöмлысь первой упражнение колö выполнитны 25 секундöн, а Оплеснина выполнитіс 16 секундöн, Козлова—21 секундöн, Мендерова да Худяева—22 секундöн. Первой упражнение найö выполнитісны „отлично" вылö.

Мöд упражнение кузя Оплесниналöн да Худяевалöн результат—1 минут 21 секунд, Козловалöн да Мендеровалöн—1 минут 22 секунд. Тайö упражнениесö сідзжö выполнитісны „отлично" вылö.

Сідзжö отличнöя вöлі выполнитöма ордйысьöмъяслысь коймöд упражнение.

З. ДОРОНИНА.

Ставныс значкистъяс

7 „а" класса пионеръяс кöсйысьлісны обороннöй удж сувтöдны сідзи, медым классын став велöдчысьяс лоисны значкистъясöн. И ассыныс кöсйысьöм пионеръяс пöртісны олöмö. Öні ставныс значкистъяс. Ставыс 34 велöдчысьлöн öні эм 84 значок. Уналöн морöсаныс öшалö 4—5 значокöн. Турубанов Шура, Безносов Коля, Воробьев Шура имеитöны 5 значокöн, Морозов Миша, Морозов Паша, Кузнецов Паша, Бутарин Володя, Старцев Геня—нёль значокöн.

Отрядын эмöсь асланыс инструкторъяс. На пöвсысь медбура уджалісны Турубанов, Безносов да Бутарин.

Оборонно-физкультурнöй удж мунö водзö. Пионеръяс да школьникъяс бура лöсьöдчисны обороннöй ордйысьöмъяс кежлö. 5 команда участвуйтіс школьнöй обороннöй ордйысьöмъясын.

М. СЫСКИНА.

Визин, сред. школа.

ВЕСЬКÖДÖМ

Миян газетын март 14 лунся номерын лоöма досаднöй опечатка. СССР да Финляндскöй республика кост мирнöй договорын VI статьялöн бöръя абзацысь колö лыддьыны—„вооружиттöм летательнöй аппаратъяс".

Отв. редактор И. Г. УЛЬЯНОВ.

Адрес редакции: г. Сыктывкар, Дом печати, 1-й этаж, комната № 17, редакция газеты «Коми комсомолец». Телефон: 5—01.

Уполн. Главлита №. 848. Типография Наркомместпрома Коми АССР.